

La Guía de Evaluación de Repositorios

José Manuel Barrueco
Universitat de València
@JMBarrueco

17 de mayo de 2022



GOBIERNO
DE ESPAÑA

MINISTERIO
DE CIENCIA
E INNOVACIÓN



La Guía

2010

2014/2015

2017

2021

Guía para la evaluación de repositorios institucionales de investigación



GUÍA PARA LA EVALUACIÓN DE REPOSITARIOS INSTITUCIONALES DE INVESTIGACIÓN



GUÍA PARA LA EVALUACIÓN DE REPOSITARIOS INSTITUCIONALES DE INVESTIGACIÓN



GUÍA PARA LA EVALUACIÓN DE REPOSITARIOS INSTITUCIONALES DE INVESTIGACIÓN



GOBIERNO DE ESPAÑA

MINISTERIO DE CIENCIA E INNOVACIÓN



La Guía ... un esfuerzo conjunto



(fuente: *blame* directorio EXIT)

(y más ...)



GOBIERNO DE ESPAÑA

MINISTERIO DE CIENCIA E INNOVACIÓN



La Guía ... un esfuerzo conjunto

Andrés Rodríguez, Aurelia	FECYT			2017	
Azorín Millaruelo, Cristina	UAB		2015	2017	2021
Barrueco Cruz, José Manuel	UV	2010	2015	2017	2021
Bernal Martínez, Isabel	CSIC			2017	2021
Bonora Eve, Laura Valeria	FECYT				2021
Caballos Villar, Almudena	UCM	2010			
Campos Rodríguez, Ángeles	UDC	2010			
Casaldàliga, Núria	UAB	2010			
Cívico Martín, Rafaela	UHU	2010	2015	2017	
Combarro Felpeto, Pilar	UDC	2010	2015		
Coslado Bernabé, M ^a Ángeles	FECYT			2017	
Cózar Santiago, Amparo	UNAV			2017	
De Miguel Estévez, Mercedes	FECYT		2015		
Domènech, Luisa	CSIC	2010			
García Gil, Ma Angeles	UGR	2010	2015		
Gómez Castaño, Javier	UA				2021
González Copeiro, Cristina	FECYT		2015		
Guzmán Pérez, Catalina	UCO			2017	2021
López, Alicia	UNED	2010			
Losada, Marina	UPF	2010	2015	2017	2021
Marín del Campo, Rebeca	UC3M				2021
Martínez Galindo, Francisco Jesús	UPV				2021
Martínez Pousa, Cristal	USC				2021
Moreno Cañizares, Antonio	UCM		2015		
Morillo Moreno, José Carlos	UHU	2010	2015	2017	2021
Nonó Rius, Brigit	UDG			2017	
Padrós Cuxart, Rosa	UOC			2017	
Pérez Iglesias, Javier	UCM		2015		
Prats Prat, Jordi	UPC			2017	2021
Reoyo, Sandra	CBUC	2010			
Rico-Castro, Pilar	FECYT		2015	2017	2021
Serrano Vicente, Rocío	UNAV		2015		

32
Personas

20
Instituciones



crue
Universidades
Españolas
I+D+i

RED DE BIBLIOTECAS
REBIUN

La Guía ... un esfuerzo conjunto ... desde 2009

ALPINE 2.20 MESSAGE TEXT <Mail> sent0409 Msg 83 of 137 71%

Date: Fri, 27 Mar 2009 12:49:55 +0100
From: Recolecta <recolecta@fecyt.es>
To: acampos@udc.es, Jose.Barrueco@uv.es, izaskun.alberdi@ciemat.es, jcarlos.morillo@biblio.uhu.es, jperezi@buc.ucm.es, mangeslegarcia@ugr.es, marina.losada@upf.edu, miguel.duarte@uca.es, Nuria.Casaldaliga@uab.cat, rafaela.civico@biblio.uhu.es, sreoyo@cbuc.es, digital.csic@bib.csic.es
Cc: Alicia López Medina <alopezm@pas.uned.es>, Cristina González Copeiro <crisrina.gonzalez@fecyt.es>, Cecilia Cabello Valdés <cecilia.cabello@fecyt.es>, Miguel Angel Arévalo Ballesteros <miguel.arevalo@fecyt.es>, Milena Mateo Pérez <milena.mateo@fecyt.es>
Subject: Reunión del grupo:
"Definición de un sistema de evaluación de calidad de nuestros repositorios"

Estimado/a amigo/a,

Tras la convocatoria lanzada para la constitución de los grupos de trabajo dentro del proyecto Recolecta, hemos analizado las solicitudes y le comunicamos que ha sido incluido en el grupo Definición de un sistema de evaluación de calidad de nuestros repositorios. Por ello, le convocamos a la primera reunión de arranque de dicho grupo, que tendrá lugar en la FECYT el 27 de abril de 2009 a las 10:00. Los coordinadores de su grupo serán José Manuel Barrueco, el cual se podrían en contacto con usted si creen oportuna alguna comunicación previa a la reunión.

5. Comenzar con la elaboración de una Guía para la evaluación de repositorios institucionales. Se discute la pertinencia de definir la calidad referente al repositorio en el sentido de que cumpla con una serie de requisitos y nos informe de los contenidos que hay en el repositorio.

La Guía ... un esfuerzo conjunto ... basado en

un objetivo:

... ser una herramienta de auditoría interna para mejorar la calidad de los repositorios, tanto si ya están en funcionamiento (detectando sus puntos fuertes y débiles) como si están en fase de planificación (proporcionando diferentes aspectos a tener en cuenta)

unos principios:

- Colaboración
- Consenso
- Utilización de la normativa internacional
- Orientación hacia la auditoría interna

La Guía ... un esfuerzo conjunto ... basado en

Normativa de referencia:

2010:

- DINI (Deutsche Initiative für Netzwerkinformation E.V.)
- DRIVER (Digital Repository Infrastructure Vision for European Research)

2014:

... Se ha utilizado como principal referencia OpenAIRE (Open Access Infrastructure for Research in Europe) que ha absorbido al antiguo DRIVER (Digital Repository Infrastructure Vision for European Research).

Guidelines OpenAIRE 1.1

Guidelines OpenAIRE 2.0

Guidelines OpenAIRE 2.2

Guidelines OpenAIRE 3.0

2017:

- *NDSA Levels of Digital Preservation.*

2021:

- *OpenAIRE Interoperability Guidelines for Literature Repository Managers 4.0*
- *COAR. Buenas prácticas para repositorios. Vocabularios controlados*
- *Las especificaciones de Schema.org*
- *El esquema de metadatos de Datacite*
- *LA Referencia*

La Guía ... estructura y criterios de evaluación

1. Visibilidad
2. Políticas
3. Aspectos legales
4. Metadatos descriptivos de la publicación
5. Interoperabilidad de metadatos y acceso a los contenidos
6. Logs y estadísticas
7. Seguridad, autenticidad e integridad de los datos
8. Servicios y funcionalidades de valor añadido (desde 2017)

Sección	2010	2014	2017	2021
1	7	8	7	6
2	5	6	6	8
3	4	4	4	4
4	4	19	22	32
5	7	10	11	17
6	2	4	5	8
7	3	2	4	5
8			5	7
Total	32	53	64	87

Implementación

1. Implementación de la evaluación de repositorios instituciones REBIUN
2. Como una actividad anual del **Grupo de Trabajo de Repositorios**
3. Pruebas en 2015, primeras evaluaciones en **2016**
4. Evaluación basada en **25 criterios** seleccionados de la Guía
5. **+ de 40 repositorios** evaluados
6. Buenos resultados:



<https://www.rebiun.org/grupos-trabajo/repositorios/evaluacion>

Criterios cumplidos por los repositorios

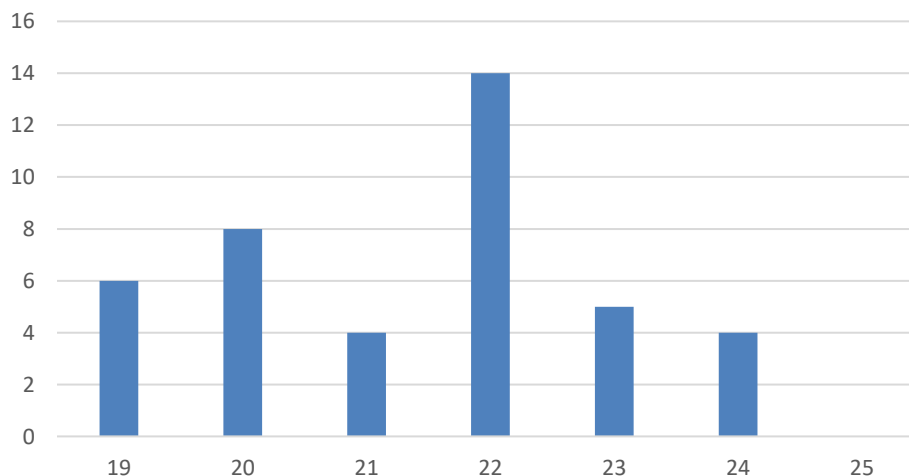

El futuro ...



RED DE BIBLIOTECAS
REBIUN

- Segunda fase de evaluación 2023 –
- Basada en software dPyx de eScire (México)



Formulario de registro de usuario:

* Correo electrónico <input type="text" value="correo@dominio.com"/>	* Nombre del contacto responsable <input type="text" value="Nombre completo"/>
* Nombre del repositorio <input type="text" value="Nombre de tu repositorio"/>	
* Contraseña <input type="password" value="Contraseña"/>	* Repetir contraseña <input type="password" value="Repetir contraseña"/>

¿Ya tienes una cuenta? [Inicia sesión](#) [Solicitar cuenta](#)



- Sello de calidad de repositorios



Síguenos:



<https://www.facebook.com/fecyt.ciencia>



https://twitter.com/FECYT_Ciencia



https://www.instagram.com/fecyt_ciencia



<https://www.youtube.com/FECYT>

GRACIAS